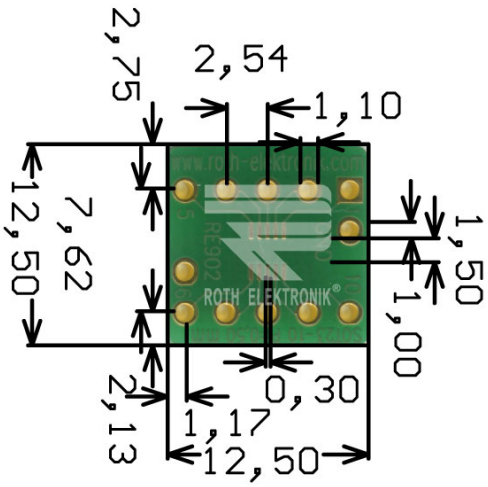

RE902

- Adaptateur SOT23-10
- Fibre de verre époxyde 1.50 mm
- Double face 35 µm Cu
- Métallisation des trous (PTH)
- Surface avec Ni/Au chimique
- Masque de soudure
- Platine d'adaptation pour SOT23-10 avec 0.50 mm pitch
- Pas 2.54 mm
- Îlots de brasage Ø 2.00 mm
- Adapté pour les prises avec un écart de 7.62 mm
- Blindage
- Dimensions 12.50 x 12.50 mm

Roth Elektronik GmbH
Auf der Struth 1
61279 Grävenwiesbach

E-Mail: info@roth-elektronik.com

Managing Director Mike Teschke
Register Limburg HRB 7172
USt-VAT ID no. DE1481222609

Hamburger Volksbank
IBAN DE30 2019 0003 0032 3184 05
BIC GENODEF1HH2